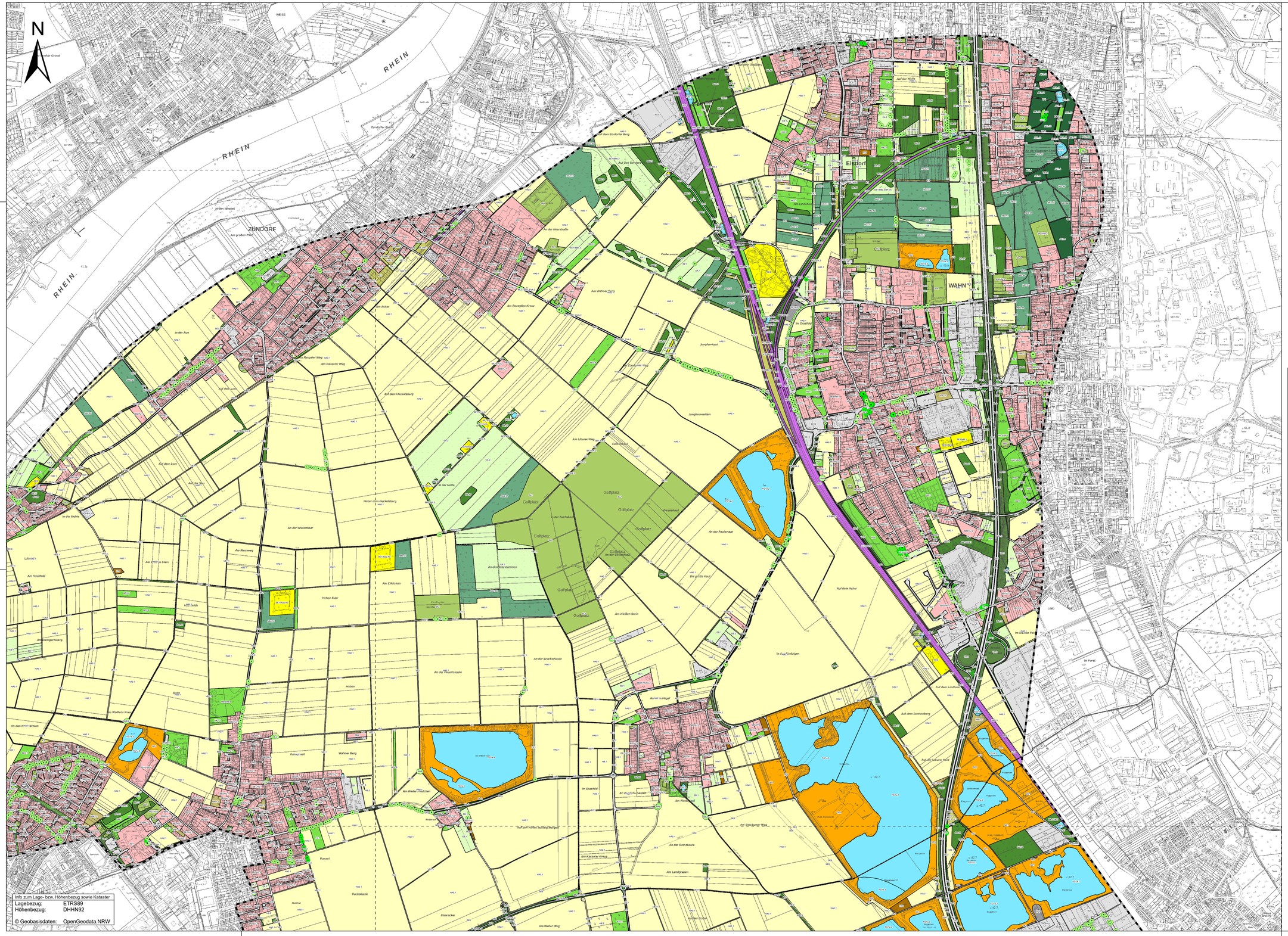

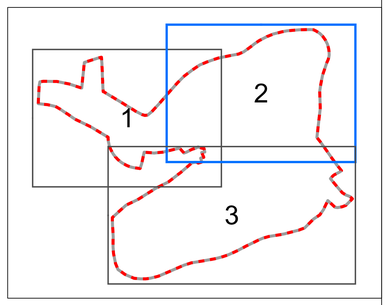

0 100 200 400 600 800 1.000 Meter

KOCKS INGENIEURE
KOCKS CONSULT GMBH
Niederlassung Bonn
Viessenstraße 1
53113 Bonn
Tel.: 0228 / 728 29-0
Fax: 0228 / 728 29-20
E-Mail: info.bonn@kocks-ing.de
www.kocks-ing.de

COCHET CONSULT
Planungsgesellschaft Umwelt Stadt & Verkehr
Luisenstraße 110
Tel. 0228 / 94 33 0 0
Fax 0228 / 94 33 0 33
53129 Bonn
kop@cochet-consult.de
www.cochet-consult.de

gezeich.:	Czenkusch 12/2019
bearb.:	Bechtloff 12/2019
geprüft:	Wallossek 12/2019
gesehen:	
	Name/Datum

Regionalniederlassung
Rhein-Berg
Deutz-Kalker-Str. 18-26, 50679 Köln

Straßen.NRW.
Landesbetrieb Straßenbau Nordrhein-Westfalen

Projekt-Nr.
45-0647

Nr.	Art der Änderung	Datum	Zeichen

VORUNTERSUCHUNG

Landesbetrieb Straßenbau Nordrhein-Westfalen

Straße: A 553 Station:

PROJIS-Nr.: 05170058 10

Unterlage / Blatt-Nr.: 19 / 2
Umweltverträglichkeitsstudie (UVS)
Karte 1: Nutzung/Biotoptypen

Maßstab: 1:7.500

A 553 AK Köln-Godorf bis AD Köln-Lind
inkl. Rheinquerung

RHEINSPANGE553

Entwurfsdatum:
Aufgestellt:

Die Leiterin der Regionalniederlassung
Rhein-Berg

i.A.